Frère et Soeur, Das junge Geschwisterpaar für Piano zu vier Händen, E. D. Wagner - ca. 1930 Carl Haslinger, Wien
www.quatre-mains.net
2008

BARCAROLE
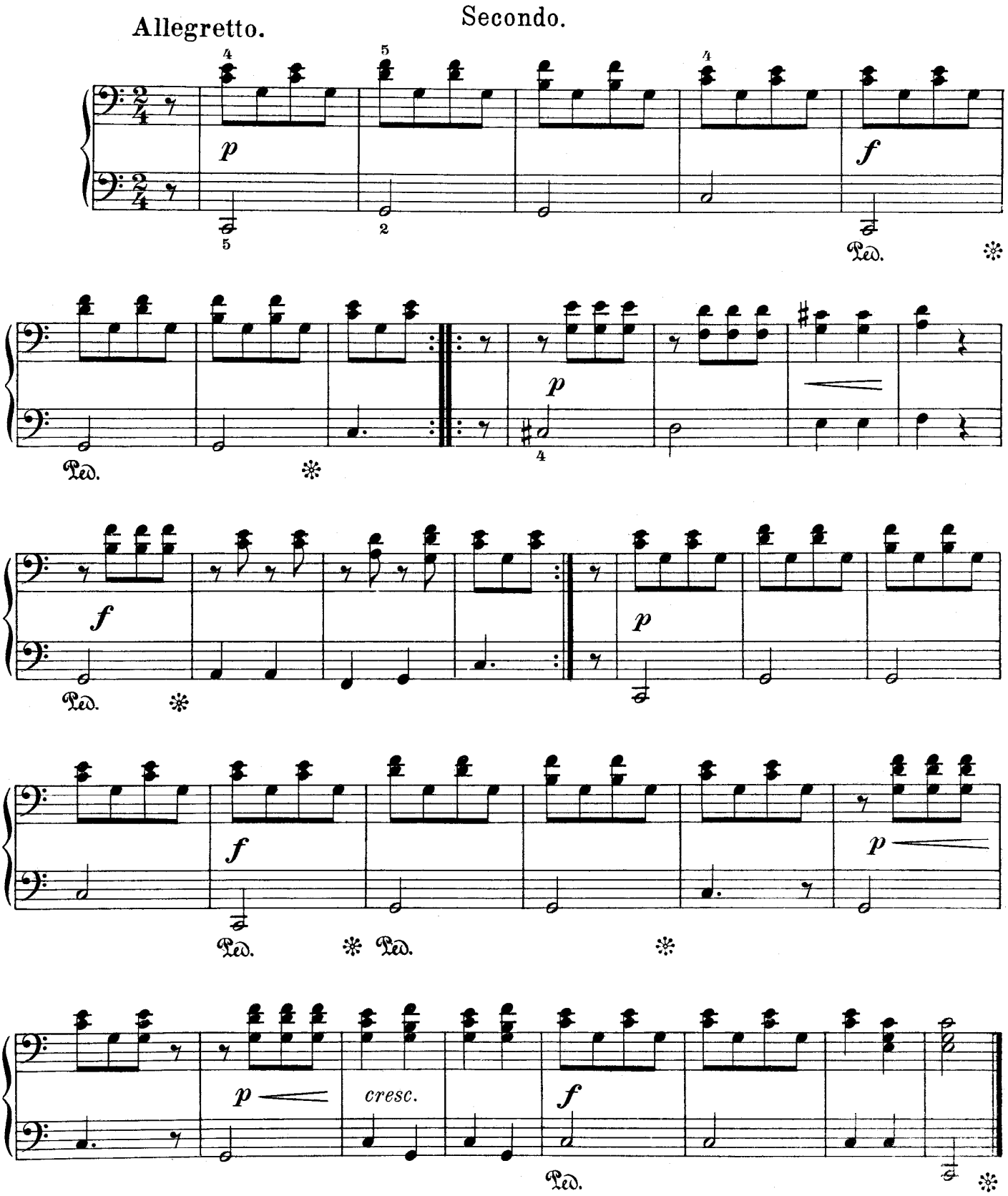
aus der Oper: DER LIEBESTRANK von G. Donizetti.